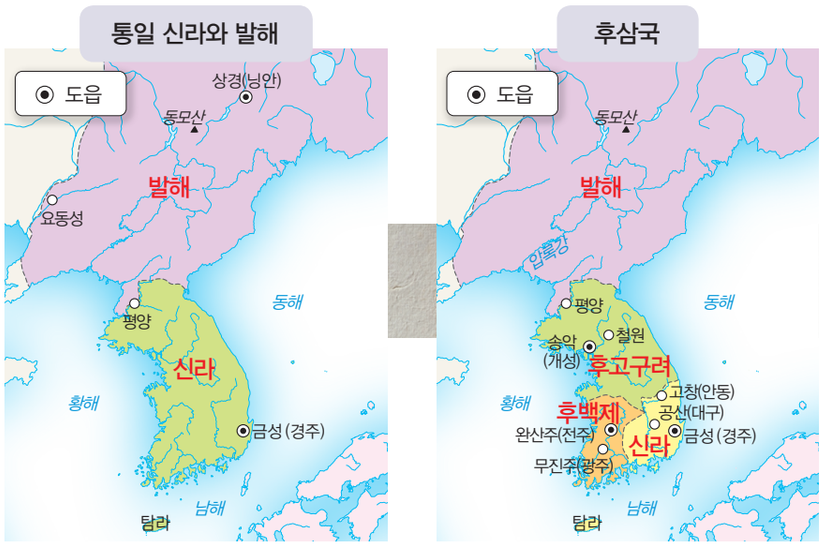

시간이 흐르면서 달라진 영토의 크기를 비교하고, 그것의 원인이 되는 사건을 알아봅니다.
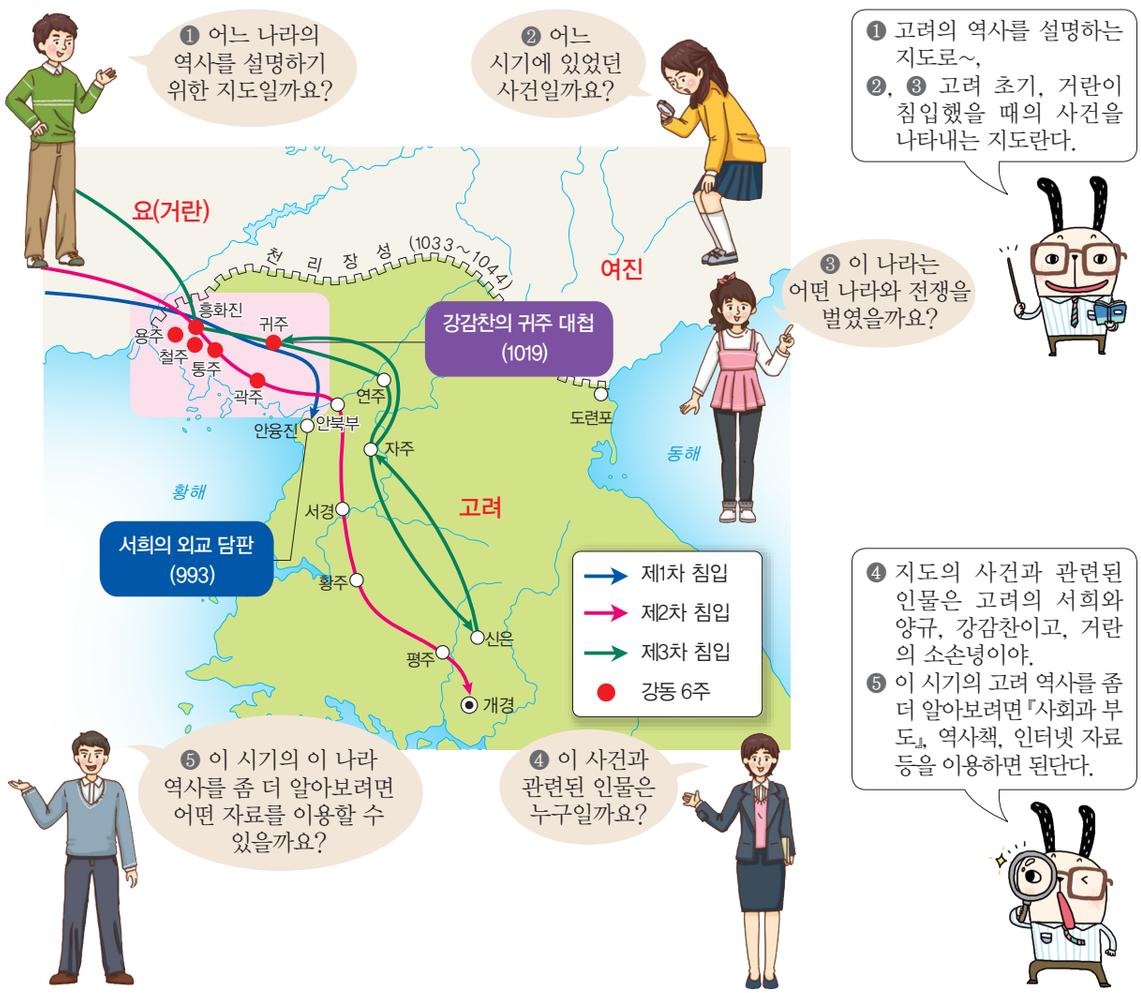
3. 역사 지도를 읽어 보자